ROHS
欧盟绿色认证

TÜV Rheinland CE
欧盟CE认证

American Quality Assessors
ISO9001:2000国际质量体系认证

ANSI-RAB QMS ACCREDITED

万科刘先生 13676653058

ZUSUN®
www.zusun.com

浙江中森缝纫机有限公司
地址：浙江省台州市滨海工业区海丰路828号
国内销售部：0086-576-82735000　传真：0086-576-82735001
国际贸易部：0086-576-88221258　传真：0086-576-88221138
技术热线：0086-576-82738055　邮编：318057
零件销售热线：0086-576-82738055
网址：www.zusun.com　邮箱：zusun@zusun.com

ZHEJIANG ZUSUN SEWING MACHIE CO.,LTD.
Add: Haifeng Rd.828, Binhai industrial Zone, Taizhou City, Zhejiang
Domestic sales dept:0086-576-82735000　Fax:0086-576-82735001
International line:0086-576-88221258　Fax:0086-576-88221138
Postallcode:318057
http://www.zusun.com
E-mail:zusun@zusun.com

微信公众号

2022.07

ZUSUN®
www.zusun.com

中森的世界的 ZUSUN'S, WORLD'S...

SERVING THE WORLD
服务全球

70+
国家及地区
COUNTRY AND REGION

60+
多种产品
VARIETY OF PRODUCTS

30000+
年产量
ANNUAL OUTPUT

22
奋斗历程（年）
STRUGGLE (YEARS)

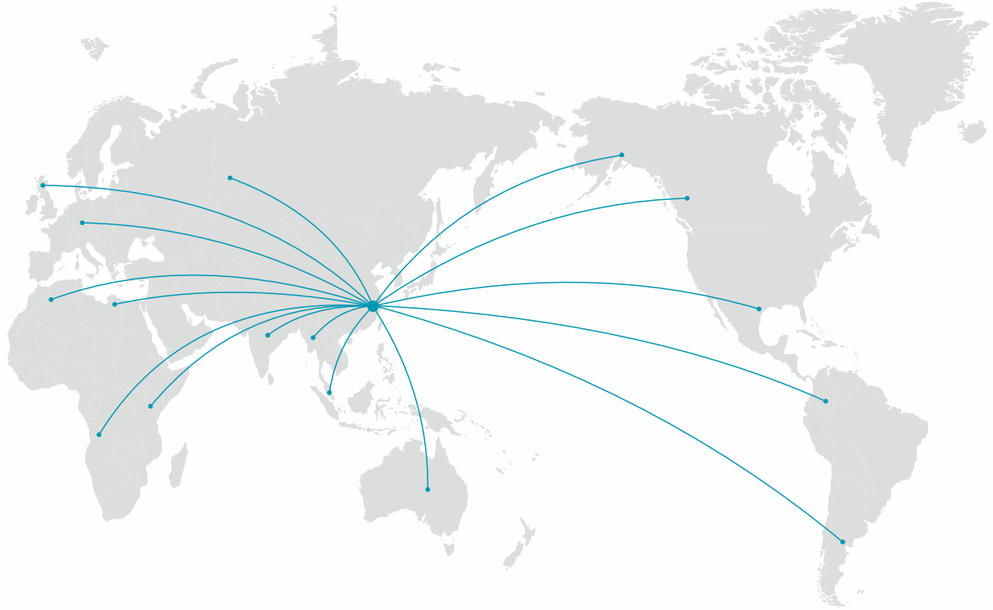



中森是一家专业研发、生产和销售特种缝纫机系列产品的高新技术企业。自1999年创建以来，经过中森人不懈努力，中森公司已在缝制行业树立起自己的形象和品牌。主要产品有牛仔休闲裤自动化成套设备、工业暗缝机系列、 及其它特种缝纫机系列。 公司通过ISO9001国际质量体系认证和德国莱茵公司CE认证及欧盟ROHS绿色认证，公司坚持以产品质量为企业的生命, 科技创新为企业的动力，全力打造一流的中森特种缝纫机。公司重视团队建设，增强员工对企业的凝聚力和归属感。营造了一个积极向上，充满应变能力的团队。

"中森的，世界的....中森人将眼光放眼在未来，将目标定位在世界，齐心协力开拓中森的未来!

Established in the year of 1999, ZHEJIANG ZUSUN SEWING MACHINE.,LTD., is a high-tech enterprise specializing in inventing, producing and selling special sewing machines. Since established in 1999, ZUSUN, with all of its staff's persistent hard work, has already built up a high-reputed image and brand in the sewing industry. ZUSUN specializes is automatic sewing equipments for jeans, blind-stitch machine series and various kinds of special sewing machines. Our products are qualified with ISO9001, CE certificate and ROHS European Union Green Authentication. ZUSUN adheres to quality as the lifeline of enterprise and technology innovation as its development driving force, devoting to making top-level special sewing machines. Meanwhile, ZUSUN focuses on the team building and improving the coherence and sense of belonging of the staff towards the enterprise, a team full of vigor and straion capacity.

"ZUNSUN's, WORLD's ... ...", taken as our slogan, inspires its staff to get united to build a splendid future for ZUSUN.

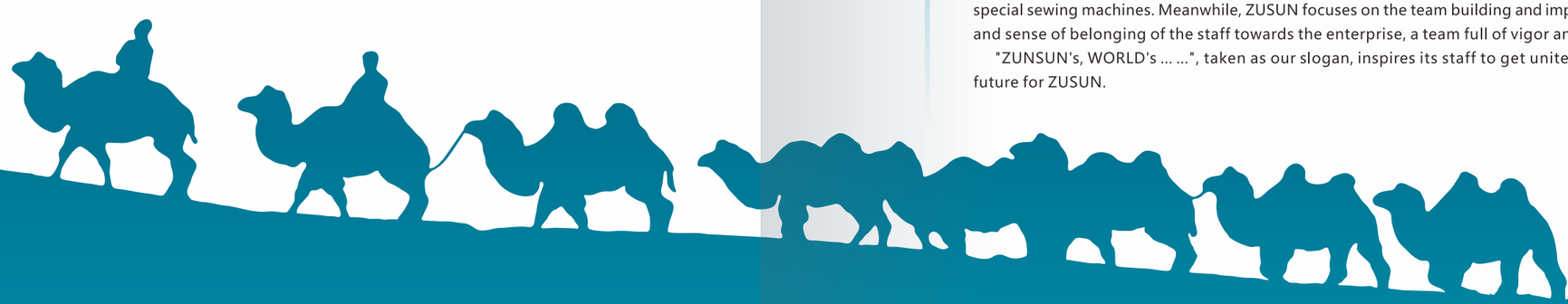

ISO9001:2000 CE TÜV

ZUSZUN SEWING MACHINE
USAGE PICTURES
中森缝纫机系列
产品实用图例

ZUSUN®
www.zusun.com

牛仔休闲裤自动化成套设备
AUTOMATION SERIES DEVICES FOR JEANS

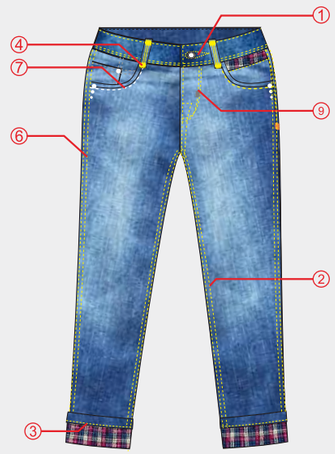

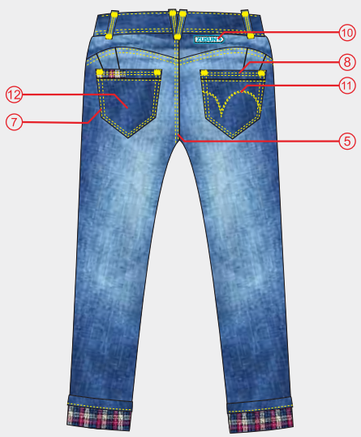

① CM–9820
电脑控制圆头锁眼机
Electronic eyelet button holer

② CM–9688
高速多功能曲臂机系列
High-speed multi-functional feed-off-the -arm machine

③ CM–63950–D4
辘脚机
Lockstitch hemming on trouser bottoms and sleeves machine

④ CM–430D
直接驱动式电脑平缝打结机
Electoronic direct drive lockstitch bar tacker

⑤ CM–35800
麦夹机系列
High–speed feed-off-the-arm double chainstitch lapsreming machine

⑥ CM–8452
全功能自动剪线直驱分离式双针平缝机
Automatic direct–drived double needle lockstitch Sewing machine(with needle rod stop mechanism)

⑦ CM–G2516TD
多功能自动装袋机
Multi–functional automatic pocket Attaching machine

⑧ CM–3883PL–DK
自动卷袋口机
Automatic pocket mouth curling machine

⑨ CM–G1010MJ
多功能自动门襟机
Multi-functional automatic Placket setting machine

⑩ CM–G1010CH
多功能自动软标机
Multi–functional automatic soft–trademarks machine

⑪ CM–G1010DH
多功能自动袋花机
Multi–functional automatic pocket pattern sewing machine

⑫ CM–001G–V6
自动折烫袋机
Automatic folding&heating Pocket machine





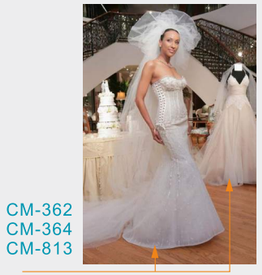





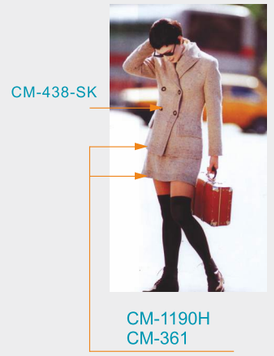







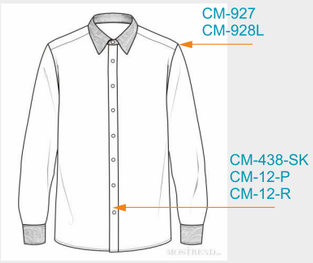

CONTENTS 目录

ZUSUN®
www.zusun.com

曲腕机系列

CM-927-D 01
直驱二针曲腕机

CM-927-PLB-D 01
直驱二针曲腕机（直驱拖轮型）

CM-927-PSA-D 01
直驱二针曲腕机（外置拖轮型）

CM-928-D 02
直驱三针曲腕机

CM-928-PL-D 02
直驱三针曲腕机

CM-928XH-2PL-D 02
直驱三针曲腕机（直驱上下拖轮型）

暗缝机系列

CM-361-BD 03
厚料背置伺服驱动暗缝机

CM-364-QBD3 03
前后差动气动三自动暗缝机

CM-370-BD 03
裤耳背置伺服驱动暗缝机（裤耳幅宽可调）

CM-860-10 03
裤耳暗缝机

CM-101-SD 04
工业用普及型暗缝机

CM-1190-BD 04
两面双撬暗缝机

CM-357-BD 04
裤腰背置伺服驱动暗缝机

CM-140-BD 04
筒式暗缝机系列

自动化设备

CM-9588-MPF/CV-T-MH 05
高速多功能曲腕机系列

CM-9578-TL 05
双针高速双针贴领条机

CM-9688XH-PF/CV-T-H9 06
高速全功能自动曲腕机

CM-J9588-PF/CV-TM-D 06
高速半供油全自动曲腕机

CM-63922T-MD4 07
锁链互换电脑自动辘脚机

CM-3883PL-DK 07
自动卷袋口机

CM-311-BR 08
全自动免烫装袋机

CM-G1010MJ 08
多功能自动门襟机

CM-188-A/C 09
全自动钉扣机

CM-SK3 09
高端自动送扣机

CM-4-2-SK-L 09
立扣蘑菇扣全自动输纽装置

辅助设备

CM-100 10
自动扩张装置

CM-EPL 10
多功能电子拖轮

CM-EPF/V 10
履带式步进气近期PF拖轮

特种机系列

CM-9820 11
电脑控制圆头锁眼机

CM-430D 11
直驱电脑平缝打结机

CM-8452 11
双针平缝机（自动剪线直驱分离式）

CM-3880-DD 12
直驱高速链式缝纫机系列

CM-3883H-PLB-DD 12
直驱高速三针厚料外置拖轮链缝机

CM-35800 12
麦夹机系列

针织自动化

CM-Z300 13
自动下摆机

CM-Z342 13
自动平台式下摆，袖口绷缝机

CM-Z343 14
自动上罗纹圈

CM-Z346 14
自动多针机

CM-Z360 15
自动上袖口机

CM-Z300-4 15
童装下摆机

CM-Z350 16
自动驳领机

CM-Z388 16
自动双肩侧缝包缝机

中森的世界的 ZUSUN'S, WORLD'S...

CM-927-D 直驱二针曲腕机



特点
1、悬臂筒形的特殊结构特别适合袖、裤等筒形部的搭接缝纫；适应于薄料至中厚料。
2、经过彻底改进的链缝方式，实现了针线、底线的低张力化。通过线的调节机构和弯针等定位部件的大幅度改进，消除了皱折获得美观的缝迹。

用途
适用于男装、女装、衬衫、工作服、休闲裤、雨衣等缝纫。

规格
缝制方式：二针链缝
缝制速度：最高3500针/分钟
采用机针：TV×64 14#
针位组：3/16，1/4为常规针位，可选配7/32，1/8

927视频

CM-927-PLB-D 直驱二针曲腕机（直驱拖轮型）



特点
1、PLA单拖轮：适合小幅面布料，转角缝等。
2、PLB上下拖轮：适合直角大面积布料缝制，拉料更顺畅。

用途
衬衫、薄料工作服、薄料休闲裤、合缝使用。

规格
缝制方式：二针链缝
缝制速度：最高3500针/分钟
送料量：2.1-3.8mm
采用机针：TV×64 14#
针位组：3/16，1/4为常规针位，可选配7/32，1/8

927-PLA/B视频

CM-927-PSA-D 直驱二针曲腕机（外置拖轮型）



特点
1、PSA外置单拖轮：可单独控制拖布轮的速度，适合小幅面布料，转角缝等。
2、PSB外置上下拖轮：使拉料更加同步，线迹更加平整，能更好的适应稍厚的面料。

用途
衬衫、薄料工作服、薄料休闲裤、合缝使用。

规格
缝制方式：二针链缝
缝制速度：最高3500针/分钟
采用机针：TV×64 14#
针位组：3/16，1/4为常规针位，可选配7/32，1/8

927-PSA/B视频

CM-928-D 直驱三针曲腕机



特点
适合小幅面布厚料，转角缝等。

用途
适合男装、女装、衬衫、工作服、休闲裤等缝纫使用。

类别
CM-928L 薄料
CM-928 中厚料

规格
缝制方式：三针链缝
缝制速度：最高3500针/分钟
送料量：2.6-4.8mm
采用机针：TV×5 18#
针位组：1/4为常规针位，可选配1/2，3/8，5/16，9/32

928L视频

CM-928-PL-D 直驱三针曲腕机



类别
CM-928-PL-D 中厚料
CM-928XH-PL-D 厚料

用途
XH：厚料休闲裤、牛仔小片合缝

特点
适合小幅面布厚料，转角缝等。

规格
缝制方式：三针链缝
缝制速度：最高3500针/分钟
送料量：2.6-4.8mm
采用机针：TV×5 18#
针位组：1/4为常规针位，可选配1/2，3/8，5/16，9/32

928-PL视频

CM-928XH-2PL-D 直驱三针曲腕机（直驱上下拖轮型）



特点
上下双拖轮同步，合缝时上下面料更整齐。直角大面积布料缝制，拉料更顺畅。

用途
厚料牛仔裤、厚料滤网布料等超厚料缝制使用。

规格
缝制方式：三针链缝
缝制速度：最高3500针/分钟
送料量：2.4-4.8mm
采用机针：TV×5 18#
针位组：1/4为常规针位，可选配1/2，3/8，5/16，9/32

928XH-2PL视频



CM-361-BD 厚料背置伺服驱动暗缝机

特点

一、工业暗缝：具有压布可调装置，可适应不同厚度布料。
二、大和款式：36X系列对应大和款产品，比101奈良款外观结构不同，稳定性强、穿刺明显提升。
三、自动化：D3款具有自动剪线、自动定位、自动抬压脚的电脑控制的三自动功能。

用途

广泛应用于服装厂各类针、棉、呢、花纤等织物的袖口、裤脚、衫口、衣裙下摆及西装前胸后背等部位的暗缝使用。
CM-361特别适合羊绒大衣及呢大衣下摆暗缝用 。

类别

CM-360-BD 工业用暗维机
CM-361-BD 工业用暗缝机(厚料)
CM-360/361-BD 背置驱动
CM-360/361-QBD3 背置驱动(气动功能)

规格

缝制速度：1800r/min
采用机针：LW×6T 14#

361-BD视频



CM-364-QBD3 前后差动气动三自动暗缝机

特点

1、厚薄通吃：具有压布可调装置，可适应不同厚度布料。
2、差动比：前后差动的送布牙装置，送布牙的差动可调运动，有效的控制了织物同步效果，保证了面料左右片一致效果。
3、自动化：具有自动剪线、自动定位、自动抬压脚的电脑控制的三自动功能。

用途

时装、裤子、西裤、裤脚、下摆、袖口、衫口、内衣、西装等暗缝用。

规格

缝制方式：单针链缝
缝制速度：最高1800针/分钟
送料量：3.2-8.5mm
跳缝装置：附有跳一针装置（1:1，2:1）
采用机针：LW×6T 11#，14#
差动率：1.1-1.5

类别

CM-364-QBD3
前后差动自动背置驱动暗缝机（气动三自动）
CM-364-BD
前后差动普及型背置驱动暗缝机

364视频



CM-370-BD 裤耳背置伺服驱动暗缝机（裤耳幅宽可调）

特点

1、裤耳暗缝：缝制后的裤耳从表面看不到缝迹，是生产高档西裤的必备机械产品。
2、左右切刀：附切刀自动修边，可直对多余布料修边、确保缝出宽度一致。
3、宽度调节：采用裁刀手动调节宽度，能适应不同幅宽裤耳的缝制。
4、同步送料：设计了皮带送布装置，机器能自动进行平稳柔和送料。
5、自动熨烫：（电加热+可以接蒸汽加热）直接对裤耳半成品进行熨烫成形，保证整齐。

用途

高端：西裤、休闲裤、裙子裤耳专用（8-12mm幅宽可调）

类别

CM-370-BD背置驱动暗缝机
CM-370-T-BD背置驱动+自动熨烫

860 对比 370

1、宽度可调节
2、偏厚的面料可缝制

规格

缝制速度：1800r/min
采用机针：LW×6T 14#

370-BD视频



CM-860-10 裤耳暗缝机

特点

1、裤耳暗缝：缝制后的裤耳从表面看不到线迹。
2、自动修边：附切刀可直接利用边角余料。
3、送料牙齿：附带的前送料牙齿，送料更加流畅、平稳。

用途

西裤裤耳暗缝用。固定成品幅宽：10mm

规格

缝制方式：单针链缝
缝制速度：最高1800针/分钟
送料量：5-7mm
跳缝装置：无（1:1）
采用机针：LW×6T 14#

860-10视频



CM-101-SD 工业用普及型暗缝机

特点

1、直驱电机：配置直驱电机，可以直接驱动反应敏捷。
2、暗缝线迹:单弯针、弧形摆方式，单线链式线迹。
3、暗缝方式：采用暗缝方式缝制，从布料表面看不到缝纫痕迹，使衣物保持原来的整齐养观。
4、可以加装：自动剪线、自动定位、自动抬压脚装置，极大地提高了工作效率。

用途

应用于各类针、棉、呢、化纤等织物的袖口、裤脚、衫口、衣裙下摆、及西装前胸后背等部位的暗缝使用（奈良款）。

规格

缝制方式：单针链缝
缝制速度：最高1800针/分钟
送料量：3.2-8.5mm
跳缝装置：附有跳一针装置（1:1，2:1）
采用机针：LW×6T 9#，11#，14#

类别

CM-101/H
工业用普通型暗缝机
CM-101QBD3
工业用普及型三自动背置驱动暗缝机（气动功能）
CM-101-SD
工业用普及型直驱暗缝机

101-SD视频



CM-1190-BD 两面双撬暗缝机

特点

1、双轮撬缝：采用两个独立抬布轮，两面同时进行撬缝，正反面都看不出现缝线。
2、针距选择：从布料的端边到开始撬缝之间的间隔可以任意选择（最短5mm ）。
3、自动化：自动剪线、自动定位、自动抬压脚装置，极大地提高了工作效。(CM-1190-QBD3)
4、针对缝制：特别适合羊绒大衣及呢大衣下摆暗缝用。(CM-1190H)

用途

呢大衣下、女装等下摆、裤脚等缝纫用

规格

缝制方式：单针链缝
缝制速度：最高1800针/分钟
送料量：3.2-8.5mm
抬布轮机构：两个独立的自动抬布轮装置
下臂上下：可自动（有效长度：60mm）
最小筒状直径：220mm
采用机针：LW×1669E LW×5T 16#厚料

类别

CM-1190/H-BD
两面双撬厚料背置驱动暗缝机
CM-1190-BD
两面双撬背置驱动暗缝机
CM-1190H-QBD3
两面双撬三自动背置驱动暗缝机（气动功能）

1190视频



CM-357-BD 裤腰背置伺服驱动暗缝机

特点

1、腰头专用：暗缝方式缝制后的裤腰从表面看不到缝纫痕迹，是生产高档西裤的必备产品。
2、穿刺调节：可调凌盘轮装置上下，确保西裤在缝制中不会影三层的刺料。
3、自动化：自动剪线、自动定位、自动抬压脚，的电脑控制的三自动功能。

用途

西裤腰头：锁缝用，满足需暗缝工艺且布料薄、厚度落差较大的缝制使用。

规格

缝制方式：单针链缝
缝制速度：最高1800针/分钟
送料量：3.2-8.5mm
跳缝装置：无（1:1）
采用机针：LW×6T 14#

类别

CM-357-BD 裤腰背置驱动暗缝机
CM-357-QBD3 三自动裤腰背置驱动暗缝机（气动功能）

357视频



CM-140-BD 筒式暗缝机系列

用途

CM-140-BD
广泛用于袜子、手套、帽沿、羊（棉）毛衫颈口、袖口、裤脚等筒状小口径织物的暗缝用。
CM-1430
适用于针、棉、化纤等织物的暗缝，特别适用于缝制发泡橡胶材质的潜水衣、不透水装及冲浪装等缝纫用。

特点

1、下落式缝抬：抬压脚放布时厚料不容易碰到针。
2、小筒直径：筒式直径最小6cm
3、送料履带：缝制时更加送料顺畅。

规格

缝制速度：1800r/min
采用机针：LW×6T 14#

类别

CM-140-BD 背置伺服筒式暗缝机
CM-140-QBD3 电脑三自动筒式
CM-1430 筒式潜水衣暗缝机
CM-1450 履带式暗缝机

1430视频

CM-9588-MPF/CV-T-MH 高速多功能曲腕机系列



特点
1、特殊零件：关键零件进行GIC高硬度镀层处理，减小机器零件磨损，延长机器使用寿命。
2、钢结构板：钢结构台板自带下滚轮，局部移动方便，机器整体运行平稳，噪音低，振动小。
3、自动化：自动抬压脚+气动抬拖轮、自动机针冷却、自动剪线装置，吸入线头式。
4、拖轮类：可以选择内置拖布轮和履带式拖布轮，相辅于机器转速的同步提高稳定，出线辨顺畅。履带式拖轮，厚薄料通用，适用性更强(MPF/EPF)。
5、自动拱油：机器润滑方式：1）下轴底坐机臂为贮油飞润滑，
2）上主轴油泵自动加油（已获发明专利，专利号:ZL 2013 1 054960.3)。

类别
CM-9578-MPF/CV-T-F 双针（薄料气控皮带式拖轮）
CM-9588XH-MPF/CV-T-D 三针（厚料气控皮带式拖轮）
可选配MH：贺欣全功能下挂马达

规格
缝制方式：链式缝
最高缝速：4300针/分
送料量：2.6mm-4.8mm/针
机针数量：二/三针
采用机针：TV×5#21，TV×64#14
马达：中森自产节能伺服一体电机

对比	普通927/928	自动9588
特殊零件	普通零件	进口零件
自动化	无	三自动
供油系统	贮油飞润滑	自动循环
速度	3200转	4300转

9588视频

CM-9578-TL 双针高速双针贴领条机



特点
该机在中森9578原有机型上增加了全新的贴条传送装置；
关键零件表面采用GIC高硬度自润滑镀层处理，延长机器使用寿命。膝靠高低可调，适应不同操作人群；
可调式刀片结构，方便后期使用；
杠杆型抬压脚，轻便快捷；
PLC电磁阀控制导轨气缸，传送精准，实现切刀稳定，断面整齐；
机器整体运行平稳，噪音低，振动小，线迹自然美观；

用途
适用于各种衣物领口、袖口、裤口等圆型的搭接缝纫。

规格
缝制方式：2针链缝
缝制速度：4300r/min
送料量：2.1-3.8mm
采用机针：TV×64 14#
针距：可选配1/4，3/16，7/32，1/8
机针冷却装置：标准装备
马达：台湾贺欣伺服电机

9578-TL视频

CM-9688XH-PF/CV-T-H9 高速全功能自动曲腕机



特点
1、关键零件：GIC高硬度自润滑镀层处理，减小机器零部件磨损，延长机器使用寿命。
2、钢结台板：钢结构台板自带下滚轮，局部移动方便，平稳，降低噪声减小振动。
3、自动化：抬压脚、气动抬拖轮、机针冷却、硅油盒线冷却、自吸入式自动剪线装置。
4、自动供油：设计循环油过滤冷却的自动供油系统。
5、自动压力：设计过节头（骨位）自动调压的压脚及辅助送料装置。
6、拖布轮：采用皮带式气控拖轮，外置式变速箱无极调速。
7、感应功能：过骨位自动增减压。

类别
CM-9688XH-PF/CV-T-H9 三针高速全功能曲腕机（厚料气控皮带式拖轮）

规格
缝制方式：链式缝
采用机针：TV×5 21#
针数：三针
最高缝速：5000针/分
送料量：2.6mm-4.8mm
马达：下挂伺服马达
H9：贺欣全功能下挂马达

9588对比不同9688
外观设计
参考德国工业机设计外观
自动供油
上下轴同时供油，使零件润滑得到保障
下沉油箱
避免了高速时气压导致漏油，和油散热，大储存量

9688视频

CM-J9588-PF/CV-TM-D 高速半供油全自动曲腕机



特点
自动剪线、自动吸风

用途
厚料牛仔裤、厚料滤网布料等超厚料缝制使用。

规格
缝制方式：三针链缝
缝制速度：最高3200针/分
采用机针：TV×5 #18
马达：普通直驱型电机

类别
CM-J9588-PL/CV-TM-D 经济款全自动埋夹
CM-J9588-MPF/CV-TM-D 经济款全自动埋夹
CM-J9588-PL /CV-T-D 经济款全自动埋夹
CM-J9588-MPF/CV-T-D 经济款全自动埋夹

CM-63922T-MD4 锁链互换电脑自动辘脚机



特点

1、锁链互换：通过更换旋梭和弯针实现两种线迹，满足不同工艺需要。
2、圆筒底版：筒式设计更加适合裤脚部位的缝制。
3、同步送料：上下拖轮和针送料，避免了过接头密针现象。
4、自动化：具有自动抬压脚、自动剪线、自动勾线、自动卷边筒。
5、加固功能：具备缝制开始前、缝制结束后密针防止水洗脱线。

用途

适用于牛仔裤、休闲裤裤脚口缝制。

规格

缝制速度：最高4000针/分
卷筒卷边宽度：12.7mm
圆筒底板圆周：23CM
采用机针：锁式DP×5，链式DV×57
送料方式：上下滚轮及针复合送料方式

类别

CM-63920-MD4 锁式
CM-63921-MD4 链式
CM-63922T-MD4 锁链互换
CM-63922E-MD4 密针款
可选配中厚料、厚料
可选配正包、反包
互换款可选配链式出厂或锁式出厂
可选配贺欣电控

63922视频

CM-3883PL-DK 自动卷袋口机



特点

1、自动化：隐藏式卷边，卷边宽度可以调节、针距1/8 1/4 3/8等可以调换。
2、效率化：是传统工序3倍，可节省2人、自动卷袋口机10小时8000个。
3、性价比：按照人均月工资3000元，全年可节省3000x12x2x72000元
4、自动化：代替熟练工傻瓜式操作使用，简单培训即可操作，多道工序一次缝制。

用途

适用于牛仔休闲裤口袋卷袋口用。

类别

CM-3883PL-DK(链式)
CM-8752BD-DK(锁式)

规格

缝制工序：卷口袋
最高速度：4000rpm
标准针距：1/4""(6.4mm)
针迹长度：1.4mm~4mm
使用机针:TV×7
卷边宽度：可调节
机器尺寸：1062×1000×1240mm(LxWxH)
机器重量：190kg

袋口机视频

CM-311-BR 全自动免烫装袋机

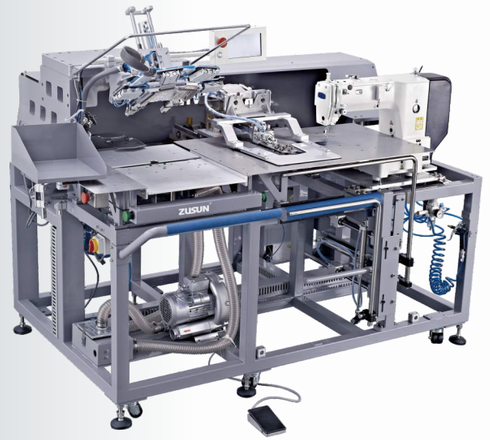

特点

1、无需热烫，通过冷折模具一次缝纫成型。
2、自动送料、折料、缝纫无间歇连续操作。
3、自动收料系统。
4、无技能操作要求。

用途

适用于多种形状的口袋。

规格

速度：2700rpm
机针规格：DP×17
气压：0.5Pa
范围长：200mm
范围宽：300mm
电压：220v
量：400kg

311视频

CM-G1010MJ 多功能自动门襟机



特点

1、稳定性：三菱原装机头和电控，加改装优化功能完美结合。
2、自动化：自动车缝，自动送料，自动收料。
3、针迹距：可自行设定每段线迹的针距。
4、简单化：采用触摸屏可自行设定J型线迹花样，满足任何服饰的要求。
5、效率化：按款式复杂程度，每人每天(8小时）可做3500条裤子。
6、最大寸：最大尺寸可达258x130mm。
7、自动化：代替熟练工傻瓜式操作使用，简单培训即可操作，提高品质。

用途

适用于牛仔裤，休闲装，工作服的门襟J字缝。

规格

缝制速度：最高2700rpm
采用机针：DP×5，DP×17
花样储存：999个
供油方式：微油
屏幕语言：中英文

门襟机视频



CM-188-A/C 全自动钉扣机

特点

本机采用全触摸屏人机交互界面，自动送料、连冲带打装置，操作简单，节能高效，运行稳定，可调节送扣轨道适应纽扣大小。
1、采用市场电动、气动钉扣通用模具，无需专用模具，接扣模更换便捷。
2、根据纽扣大小，轨道可轻松进行宽度和高度调节。
3、脚踏控制送料机构，上下扣同时送料。
4、激光辅助定位，操作安全。
5、冲孔、铆合纽扣，前后直线运动确保纽扣同心。
6、钉扣速度快（转速最高可达5000rps；55-66颗每分钟），比普通人工快4-6倍。

用途

广泛适用于服装、制鞋、皮具、文具等用品的四合扣钉扣。

规格

A 外径：φ12-φ20mm
厚度：1.5-5.0mm
C 外径：φ9-φ11mm
厚度：0.2-1.5mm

新款升级点

★ 小嘴台面：适用范围更广。
★ 压步两段：免调磁性开关。
★ 自动排水：提高气动元件适用寿命。
★ 下送扣稳定性提升，送底模更准确，效率更高。
★ 整体造型结构升级：更美观、更方便调试、更符合人体工学。



CM-SK3 高端自动送扣机

特点

自动送扣高端按键，升级版PLC新系统，配合更完美。
高端振动盘，原装电磁阀配件，原装气缸感应器。
左右前后可调节，振动盘分辨率100%，系统升级稳定版。
直接连接电控系统，无感应器，无故障，稳定性更高全机型。
可加装，438、1903、373、自动款4-2等。

产能功效

效率提升三倍以上

SK2视频



CM-4-2-SK-L 立扣蘑菇扣全自动输纽装置

特点

稳定性好，性价比高，速度是传统手工订扣的3倍。
机械结构简单，调节方便。
触屏操作，简单直观，带有机械错误或操作错误提示及解决方案。
电机送扣速度可调，100%保证不飞扣。

规格

适配机型：4-2直驱（皮带）订扣机
纽扣种类：各类立扣、蘑菇扣。
适应大小：标准8-28MM（特殊定做5-35MM）
速度：40粒每分钟。

4-2-SK-L视频

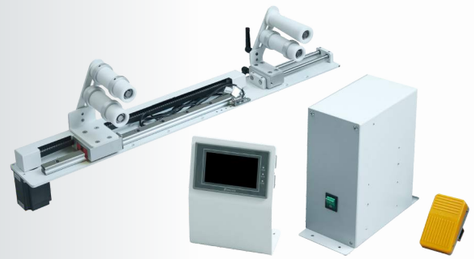

CM-100 自动扩张装置

特点

自动松紧扩张
保证长度一致
可以调节长度

用途

自动扩张架，适用于多针机，橡筋包边机

100视频



CM-EPF/V 履带式步进气近期PF拖轮

规格

电控供电电压：宽电压输入AC100V-240V，50HZ/60HZ
步进电机规格：60/两相四线
步进电机扭矩：3.5N.m
电磁阀工作电压：24V
辅助拖轮带宽：17mm
标准工作气压：0.5MPa

EPF/V视频



CM-EPL 多功能电子拖轮

特点

1、吃厚强：双层重叠缝合，三针或二针，能轻松缝制16层面料且面料适应性广泛
2、差动比：上拖轮和差动送料，可使牛仔面料送布变得更为简单顺畅。
3、自动化：直驱基础上增加了，自动抬压脚气缸，实现轻松缝制。
4、自动油：在高速运转情况下，实现低震动、低噪音，在普通增加：直驱电机、气动抬压脚。

用途

适用于牛仔裤、休闲裤、档缝位置缝制。

规格

缝制方式：链式缝
缝制速度：4500转/分钟
机针型号:130GS 080
针位组：1/4、9/32
直驱马达:600W伺服电机

类别

CM-35800DNU 机械驱动差动送料
CM-35800DRU 机械驱动普通送料
CM-35800DZ 机械驱动差动或是普通送料，配有倒齿滚混

EPL视频

CM-9820 电脑控制圆头锁眼机



特点

1、最高速度：达2500针/分钟,比起常规机械款式大大提高生产效率。
2、操作空间：120mm深的大机腔，充足的缝纫空间。
3、款式：电控通用性广，信浓进口电机、原装零件、SMC进口气缸电磁阀。
4、花样变化：通过操作面板，多种花样、花型可以选择（包括菊花眼）。

用途

适用于牛仔、西服、外衣、工作服、休闲裤等、中厚料的各种样式的锁眼。

类别

CM-9820-00 带有切面线
CM-9820-01 带切低面线
CM-9820-02 带切底线尾线较短

9820视频

CM-430D直驱电脑平缝打结机



特点

1、快捷键：程序和循环模式，提高操作效率。
2、微调式:压脚高度和XY可以电控微调，实现精确定位。
3、剪线轮：凸轮切线机构，力矩大稳定性高。
4、软启动：可防止缝纫开始时易出现的脱线、鸟巢状及缝线污迹。
5、原电机：原装信浓电机原装零件通用电控。
6、CF花样：采用CF卡;可以增加200个花样–低噪音、低振动、电耗低。
7、缝制区：缝制X40xY30mm。

用途

适用于从男装/女装到牛仔布、针织物/女式内衣的各种不同用途。

规格

缝制方式：单针平缝
缝制速度：3500转/分钟
送料方式：Y-0间歇送布（脉冲马达驱动方式)
针距：0.05-12.7mm
最大针数：210，000针（包括增加针数200，000针)
抬压脚方式：脉冲马达驱动方式
压脚高度：最大17mm

430D视频

CM-8452 双针平缝机（自动剪线直驱分离式）



特点

1、自动化：自动剪线、自动倒缝、自动拔线、等其它多种智能缝。
2、特点：兄弟款机头原装零件，重机款直刀剪线三菱款底板结合体。
3、稳定性：之直刀剪线更加稳定，维修简单，更适合切粗细线和丝光线。

用途

适用缝制大衣、制服、牛仔裤、包袋、装饰缝、羽绒服、滑伞等。
特别适用于女内衣、牛仔裤、男女大衣的转角缝纫和装饰缝纫用。（CM-8452/CM-8752）

规格

缝制方式：平缝锁式
缝制速度：最高3000-4000针/分
采用机针：DPx5 (#11-16)

类别

CM-8422Z-3 直驱式薄料（直刀剪线）
CM-8452Z-5 直驱分离式（直刀剪线）
CM-8722Z-3 直驱大梭式（直刀剪线）
CM-8752Z-5 大梭分离式（直刀剪线）
CM-8452C-PT 切包一体（直刀剪线）

8452视频

CM-3880-DD 直驱高速链式缝绷机系列



CM-388□□-□-□

中森标识

机型系列	
0	平行双针链式缝
1	单针链式缝
2	纵双针链式缝
3P	斜三针链式缝
3S	三角针链式缝

用途	
╳	薄料
H	中厚料、厚料

后拖轮装置方式	
PLB	斜拖轮连动
MPF	气控皮带式拖轮

直驱电控类型	
DD	直驱电控

备注

默认针位1/4，可选配1/8，5/16，3/8

CM-3883H-PLB-DD 直驱高速三针厚料外置拖轮链缝机



特点

1、弯针机构：采用的是倾斜弯曲体型的装置，能发挥优越的耐久性。
2、防止脱浅：平缝机相同，倒缝拉杆进行操作，可实现密针防止脱线。
3、针位更换：可通过更换位置组件，对针距1/4，3/8简单更换。
4、拖轮装置：带内置履带式供油拖轮行业领先。

用途

是一台可以缝制牛仔裤，休闲裤，裙子等的栋缝，罩衫边拼缝，中袋的卷缝·贴边缝，
运动衫的布条装饰缝等多种工序的链式缝纫。

类别

CM-3880-PLB-DD 直驱高速双针薄料外置拖轮链缝机
CM-3883H-PLB-DD 直驱高速三针厚料外置拖轮链缝机
CM-3883H-MPF-DD 直驱高速三针厚料外置履带拖轮链缝机

3880视频

CM-35800 麦夹机系列

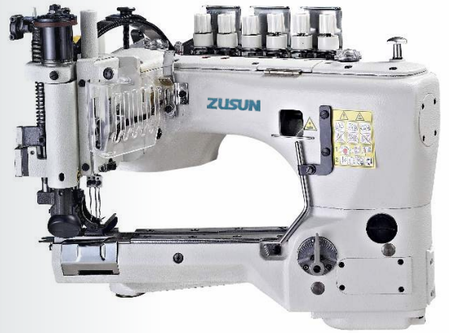

特点

1、吃厚强：双层重叠缝合，三针或二针，能轻松缝制16层面料且面料适应性广泛
2、差动比：上拖轮和差动送料，可使牛仔面料送布变得更为简单顺畅。
3、自动化：直驱基础上增加了，自动抬压脚气缸，实现轻松缝制。
4、自动油：在高速运转情况下，实现低震动、低噪音，在普通增加：直驱电机、气动抬压脚。

用途

适用于牛仔裤、休闲裤、档缝位置缝制。

规格

缝制方式：链式缝
缝制速度：4500转/分钟
机针型号:130GS 080
针位组：1/4、9/32
直驱马达:600W伺服电机

类别

CM-35800DNU 机械驱动差动送料
CM-35800DRU 机械驱动普通送料
CM-35800DZ 机械驱动差动或是普通送料，配有倒齿滚混

35800视频

CM-Z300 自动下摆机



特点

全自动筒状下摆车缝一次完成，搭配两针四线或三针五线是绷缝机附左修刀切布装置、电动或气动式撑开轮的尺寸控制、先进的导布边和自动折下摆设计和自动完成堆叠系统，是高产能、高品质的机种。

用途

适用于衬衫筒状或已边逢的全自动折下摆车缝。

优势

专利自动汇流排控设计
可以做第一或最后工序的操作
一前一后的操作
自动尺寸控制
起缝和结束线迹完全对齐
电子式下摆导边系统
100%棉质沙线的高速车缝

规格

电压：220V
电流：6.5A
气压：6KG
尺寸范围：幅度<1cm width < 1 cm
机头转速：4000 rpm
重量（净重）：241kg
尺寸：1300x1680x1500mm
产能效率：200-250 pcs/h

300视频

CM-Z342 自动平台式下摆，袖口绷缝机



特点

一款集自动修边、自动折边、自动缝制、自动收料、断线报警、废料自动收集为一体的自动化设备。
可用程序控制，具有操作简单、高效节能的优势。

优势

专利串行总线控制系统
直流电子马达及控制
可靠的修边机
折叠成半堆叠或堆叠
堆垛机和返回底包边可用输送机
可选仿袖口附件（专利）

规格

电压：220V
电流：6.5A
气压：6KG
尺寸范围：面料不能有幅度
机头转速：3500-4000 rpm
重量（净重）：330kg
尺寸：1200x1090x1040mm
产能效率：350-500 pcs/h

342视频

CM-Z343 自动上罗纹圈



特点

一种缝纫带圆罗纹底的衬衫自动工作站。本机采用包缝机带有剪线、电子控制、带有双重电子主动边缘导向系统，气动自动收料装置。

优势

直流电子马达及微处理器制
串联操作
符合人体工程学
最大限度地减少浪费布料
双电子主动导向系统
自动收料
增加生产能力
可以计数

规格

电压：220V
电流：6.5A
气压：6KG
尺寸范围：直径>28cm
机头转速：3000-3500 rpm
重量（净重）：185kg
尺寸：1290x1100x1500mm
产能效率：150-180 pcs/h

343视频

CM-Z346 自动多针机



特点

由电气控制的多针机，缝制橡筋带有自动切线，自动收料装置。

优势

无技能操作
自动启停
自动收衣架
准备好下一次操作的部件
直流电子马达及微处理器控制
电子弹性计量
可以计数

规格

电压：220V
电流：6.5A
气压：6KG
尺寸范围：直径>40cm
机头转速：3000-3500 rpm
重量（净重）：198kg
尺寸：1220x760x1590mm
产能效率：150-180 pcs/h

346视频

CM-Z360 自动上袖口机



特点

一种缝纫脚口、袖口罗纹的自动化工作站，本机配置拖布轮装置，运行时保持衣料稳定，电子控制系统自动调节尺码大小，气动、电动自动尺寸控制，配置自动收料装置，机头打边车，自动扩张装置,自动剪切线等。

用途

各种针织面料，运动秋冬装。

操作方式

套好罗纹衣袖，放在扩张导辊上，滚轮自动扩张，按下开关，一键操作，简便高效。

规格

电压：220V
电流：6.5A
气压：6KG
尺寸范围：罗纹袖口周长16-30cm，衣服袖口周长20-30cm
机头转速：4000 rpm
重量（净重）：161kg
尺寸：1200x760x1590mm
产能效率：500-600 pcs/h

CM-Z300-4 童装下摆机



特点

适用于童装以边缝的全自动折下摆车缝，实现童装针织T恤类下摆工序一次车缝完成。
此设备搭配两针三线或三针五线式绷缝机，配置自动修边、电动或气动式尺寸自动控制、自动导布边和折边设计、自动收料等装置。

用途

童装针织圆领衫，POLO衫，保暖内衣T恤。

操作方式

筒状或边缝布放在撑开轮上，撑开轮自动调整适当张力，引导车缝布到押脚底下后启动车缝按钮，起缝和结束线迹完全对齐，自动切线后产品自动堆叠。

规格

电压：220V
电流：6.5A
气压：6KG
尺寸范围：直径27-40cm
机头转速：4000 rpm
重量（净重）：205kg
尺寸：1360x810x1610mm
产能效率：200-250 pcs/h

CM-Z350 自动驳领机



特点

做圆领衫的对接。尺寸长度精准，无需人工测量，操作简单，自动缝制，自动收料。本设备配置花样机头，自动检测尺寸控制，自动缝制领条，自动送料收料。

用途

适用于罗纹条领，平纹条领。

操作方式

将罗纹领条放置料盘上，按键启动操作。

规格

电压：220V
电流：6.5A
气压：6KG
尺寸范围：领条宽度3-7cm
机头转速：2700 rpm
重量（净重）：302kg
尺寸：1560x1560x1590mm
产能效率：500-600 pcs/h

CM-Z388 自动双肩侧缝包缝机

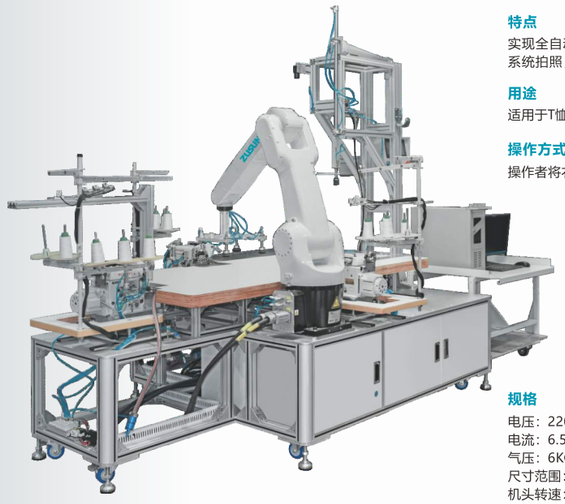

特点

实现全自动双肩侧缝，自动收料，自动识别衣服尺寸，自动感应视觉配置，自动识别衣料位置，视觉机器人系统拍照，获取位置，自动识别，绷缝机头，智能机器臂精准移动位置。

用途

适用于T恤衫Polo衫的的双肩侧缝。

操作方式

操作者将衣料放置于视觉视野区域内，按键启动机器臂自动取料，自动完成双肩侧缝工序，自动收料。

规格

电压：220V
电流：6.5A
气压：6KG
尺寸范围：最大M码
机头转速：5000 rpm
重量（净重）：590kg
尺寸：2900x1770x2370mm
产能效率：100-120 pcs/h